Monte Mottarone – Agrano Express, Tubolandia, Pescone

A cura di WWW.ITINERARI-MTB.IT – iMTB. Tracce GPS, schede, foto ed altro ancora per itinerari in MTB.
Tutti i diritti riservati, vietata la riproduzione dei contenuti.
Tutela affidata allo Studio Legale Associato Cunati e Morandi, Varese.

Online dal 15-05-2023

Accedi al set fotografico completo dell'itinerario con note descrittive

Descrizione itinerario



Ottimo giro nel comprensorio del Monte Mottarone con salita alla relativa vetta; lungo le sue pendici si è infatti sviluppata nel corso del tempo un'ampia rete di sentieri che costituiscono un vero e proprio paradiso per la mountain bike, in particolare per quanto riguarda le tracce di discesa che possono essere variamente combinate per organizzare molteplici itinerari. La partenza ha luogo da comodo parcheggio in Armeno presso la Chiesa di Santa Maria Assunta dove inizia la salita in direzione di Coiromonte percorrendo una tranquilla strada su asfalto che attraverso una serie di tornanti nella parte centrale permette di guadagnare rapidamente quota e giungere in poco più di 5 km alle abitazioni superiori del paese (circa 350 metri di quota coperti). Qui si abbandona la strada principale per seguire il percorso della "Passeggiata degli Alpeggi", con l'asfalto che lascia quasi subito spazio ad una bella forestale che sale all'interno del bosco con pendenze abbordabili; nella seconda parte della salita si esce dal bosco con il panorama che diviene decisamente interessante, si aggira il Monte del Falò e giunti nei pressi del bivio per la cima di quest'ultimo si prosegue lungo il percorso principale affrontando un veloce tratto in discesa sino al successivo bivio per l'Alpe Nuovo. A sinistra si stacca il bel sentiero per l'Alpe Farfossa, ben pedalabile a parte un paio di brevissimi passaggi su roccia, sino ad intercettare con ultimo tratto in salita la strada per il Mottarone proveniente da Armeno; senza la possibilità di

ulteriori valide e ciclabili deviazioni in fuoristrada si prosegue dunque in salita su asfalto per circa 6 km sino al termine (400 metri di dislivello da coprire) ed infine con ultimo tratto su cementata scassata si coprono gli ulteriori 60 metri di quota che mancano per raggiunge la vetta del Monte Mottarone (1.490 mt). Da qui inizia la discesa: si segue l'evidente facile traccia che porta nella zona turistica sottostante ed in prossimità della prima curva della strada si stacca sulla destra lo sterrato da seguire: dopo un ripido tratto scassato su traccia semiprativa la discesa segue la nota traccia della "Agrano Express", ottimo trail tirato a lucido negli ultimi anni che con passaggi mai proibitivi è in grado di garantire tanto divertimento ed adrenalina. Il sentiero, dopo circa 4 km, termina su una strada forestale che va qui seguita – a destra – per circa 400 metri prima di deviare a sinistra su sentiero che attraversa il modesto corso d'acqua del Pesconetto. Segue poi un "fastidioso" tratto di salita su forestale in direzione della località "Tre Alberi" che però in questo itinerario non viene raggiunta in quanto dopo circa 600 metri, attorno a quota 880, si è seguito il "Trail dei Berm", sentiero molto scorrevole e veloce che permette il collegamento con gli altri sentieri situati nella zona sottostante sul versante del Mottarone che guarda Agrano ed il Lago d'Orta: quì c'è l'imbarazzo della scelta e nell'occasione si è scelto di stare su una difficoltà media seguendo dapprima il trail denominato "Tubolandia", traccia piuttosto scorrevole mista pietre con una serie di curve/toboga e successivamente il "Trail del Pescone" per concludere la discesa presso l'omonimo abitato: quest'ultimo sentiero è piuttosto scassato, a tratti ripido e presenta un fondo con molte pietre per cui richiede un adeguato mezzo per percorrerlo in sicurezza. D'ogni modo, giunti a Pescone il divertimento finisce ed occorre mettere in preventivo un inevitabile tratto di asfalto di circa 3 km prevalentemente in salita (dapprima più decisa ed in seguito più falsopiano) per ritornare al punto di partenza (si può evitare di lasciarlo alla fine decidendo di partire da Agrano e non da Armeno, allungando però in questo caso il tratto iniziale su asfalto prima di giungere a Coiromonte)

nazione: Italia
zona: Cusio
provincia: No
da: Armeno
a: Armeno
vista: Prealpi varesine, Prealpi piemontesi, catena del Monte Rosa, Alpi svizzere del Vallese e del Ticino; in generale la vetta del Monte Mottarone permette un'ottima vista a 360° dalle Alpi Marittime al Monte Rosa, con ampia veduta sulla Pianura Padana ed i sette laghi del circostante territorio (Orta, Maggiore, Mergozzo, Varese, Monate, Comabbio ed il poco visibile Biandronno)

ALTIMETRIA QUOTE E DISTANZA

dislivello totale salita: mt 1.300
quota massima: mt 1.490 (Monte Mottarone)
quota minima: mt 470 (Pescone)
km totali: 30,6

SENSO DI MARCIA

girare in senso antiorario

TEMPO DI PEDALATA

di puro movimento 3 ore e 15 minuti

SINTESI VALUTAZIONI

panorami: 10/10
difficoltà salita: 5/10
difficoltà discesa: 7/10
impegno fisico: 7/10

NOTE GENERALI (ES. NON PEDALABILITA', DIFFICOLTA' PARTICOLARI, NOTE VARIE, ECC.)

pendenze: massima salita pedalabile 20,9% (salita finale alla vetta del Mottarone su cementata scassata), massima discesa 30%
tratto a mano: difatto assente, da segnalare solo un paio di brevissimi passaggi su roccia lungo il sentiero per l'Alpe Farfossa che complessivamente portano via meno di 1 minuto
salita: poche difficoltà dal mero punto di vista tecnico in quanto si affrontano forestali e sterrati non particolarmente impegnativi, salvo alcuni tratti caratterizzati da pendenze di rilievo (>15 %) a volte abbinate a fondo sassoso/mosso. Inoltre circa metà dello sviluppo chilometrico complessivo della tratta fino alla sommità del Mottarone si svolge su asfalto con pendenze che raramente superano il 10%
discesa: molto bella l'Agrano Express che si svolge in uno scenario panoramico molto coinvolgente e che si caratterizza per passaggi su calanchi, tratti flow, tratti più impegnativi nel bosco e tracce prative; molto veloce e scorrevole il trial dei Berm, leggermente tecnico il trail "Tubolandia", più impegnativo il trail del Pescone dove è

opportuno un adeguato mezzo tecnico
% sterrato/sentiero: 50%
ricordarsi: //
note: //

Avvertenza: l'utilizzo della traccia è ad esclusivo proprio rischio e lo scarico è reso disponibile per finalità di mera informazione e statistica. Chi decide dunque di affrontare il percorso si assume tutte le responsabilità per rischi e pericoli a cui si può andare in corso, considerando altresì che la percorribilità e lo stato delle strade e dei sentieri muta nel corso del tempo e che non sussiste alcun obbligo di Itinerari-mtb.it a mantenere aggiornate le informazioni essendo un mero sito illustrativo degli itinerari storicamente percorsi dai componenti del Team. Itinerari-mtb.it declina pertanto ogni responsabilità per conseguenze legate all'uso della traccia o delle informazioni legate alle presente scheda di itinerario



Traccia gps Monte Mottarone - Agrano Express, Tubolandia, Pescone 499 downloads 538.49 KB
Download GPX

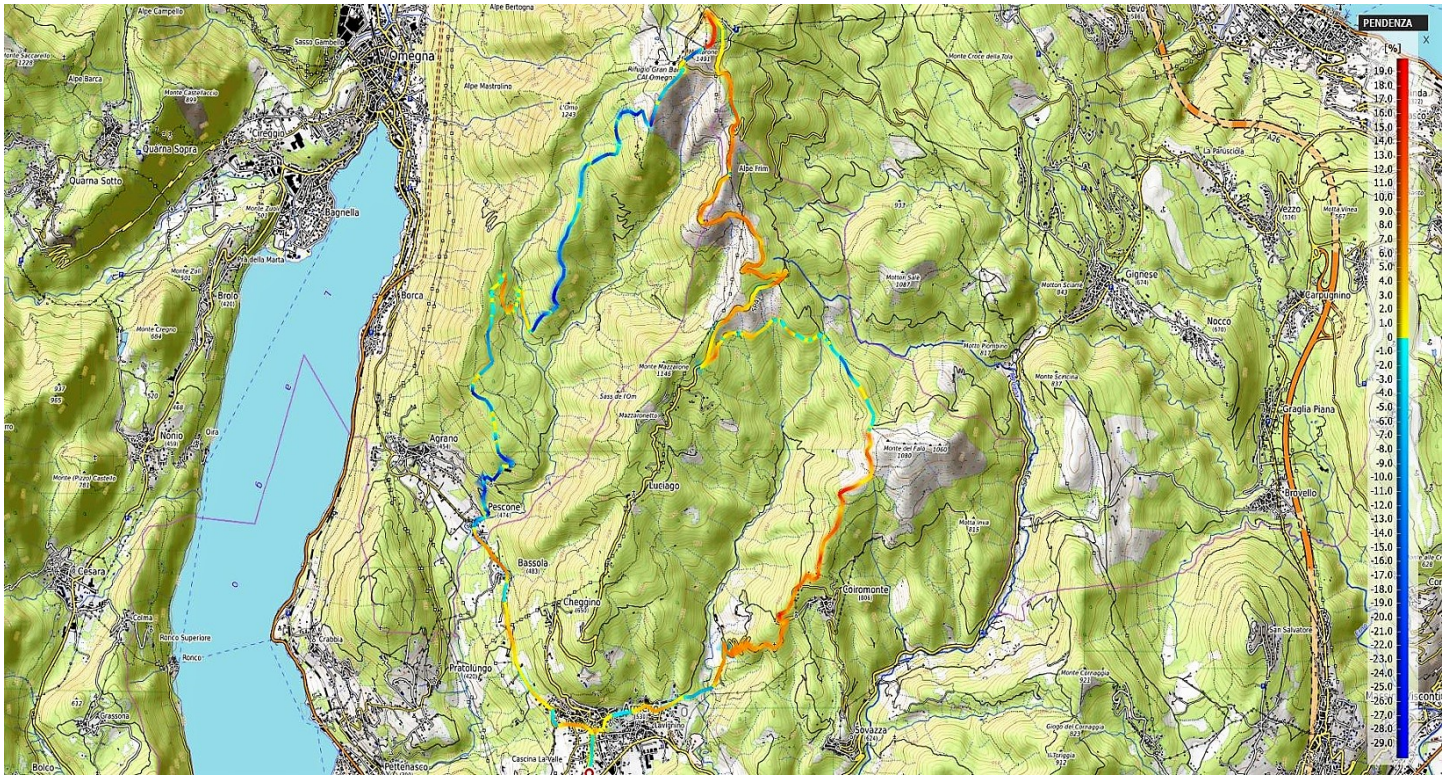
PENDENZA
[%]
19.0
18.0
17.0
16.0
15.0
14.0
13.0
12.0
11.0
10.0
9.0
8.0
7.0
6.0
5.0
4.0
3.0
2.0
1.0
0
-1.0
-2.0
-3.0
-4.0
-5.0
-6.0
-7.0
-8.0
-9.0
-10.0
-11.0
-12.0
-13.0
-14.0
-15.0
-16.0
-17.0
-18.0
-19.0
-20.0
-21.0
-22.0
-23.0
-24.0
-25.0
-26.0
-27.0
-28.0
-29.0
Omegna
Quarna Sopra
Quarna Sotto
Bagnella
Borca
Agrano
Pescone
Bassola
Cheggino
Luciago
Coiromonte
Gignese
Nocco
Carpugnino
Graglia Piana
Brovello
Sovazza
Pratolungo
Pettenasco
Cesara
Nonio
Alpe Frim
Alpe Mastrolino
Alpe Bertogna
Alpe Campello
Alpe Barca
Monte Zoli
Monte Cregno
Monte Mazzarone
Monte Croce della Tola
Monte Carnaggia
Monte Sciarra
Monte Pombino
Monte del Falò
Monte Cavallerio
Monte Castellaccio
Monte Pizzo Castello
Monte Sacchetto
Sasso Gambello
Rifugio Gran Bar CAI Omegna
Sass de l'Om
Mazzaronetta
Motta Vinea
Motta Inva
Motta Sciarra
Motta Sala
Motta Pombino
Motta Scrivia
Monte Carnaggia
Gingo del Carnaggia
Torriggia
Cascina La Valle
Ronco Superiore
Ronco
Colma
Crabbia
Grassona
Bolco
Levo
Vezzo
La Pausciola
San Salvatore
Cavigliano
Oira
Alpe Frim

•

.
.

Aggiornamento del 01-08-2025 – variante all'itinerario percorsa nel luglio del 2025

Descrizione nuovo itinerario

Guarda il tour sul canale YouTube di Itinerari-mtb.it!

.
Rispetto a quanto sopra descritto ci sono alcune variazioni che differenziano l'itinerario:
1) da Armeno si è giunti a Coiromonte passando per Sovazza: è una variante che è stata seguita più volte nei tour presentati nel sito. Da Armeno ci si sposta verso l'abitato di Sovazza seguendo la strada principale in asfalto, poi si svolta a sinistra su strada in salita che diviene quasi subito una bella forestale con pendenze decise nella parte centrale (qualche centinaio di metri con punte al 18-20%) a cui fa seguito un bel tratto su sentiero caratterizzato da una breve discesa piuttosto ripida; giunti poi al paese si percorre la semplice salita in asfalto fino a Coiromonte caratterizzata da pendenze regolari ed abbordabili tendenzialmente inferiori al 10%;
2) giunti presso il bivio per il Monte Falò, si è seguito il tracciato panoramico che gli ruota intorno, prima su poderale e poi su bella traccia di sentiero molto panoramica per ritornare nuovamente al citato bivio e proseguire sulla classica via della dorsale (si sconsiglia di percorrere il sentiero in estate avanzata in quanto le felci tendono ad ostruire parzialmente la traccia);
3) al bivio per l'Alpe Nuovo, si è proseguiti diritto sulla forestale con pendenze piuttosto importanti (tratti attorno al 15-16%) per sbucare sulla strada in asfalto per il Mottarone proveniente da Armeno; anzichè proseguire su asfalto fino in vetta si è percorso il tornante e si è preso la deviazione sulla destra per l'Alpe della Volpe per continuare poi su sentiero fino all'Alpe Calandro dove si è incontrato la strada in asfalto proveniente da Stresa. Questo permette, nei giorni più trafficati, di evitare il fastidioso passaggio continuo delle moto su strada poichè la salita da Stresa, quantomeno fino alla congiunzione con la strada proveniente da Armeno, essendo a pagamento tende a limitare notevolmente il traffico e tendenzialmente solo ad autovetture.

ALTIMETRIA QUOTE E DISTANZA

dislivello totale salita: mt 1.450
quota massima: mt 1.490 (Monte Mottarone)
quota minima: mt 470 (Pescone)
km totali: 33,5

TEMPO DI PEDALATA

di puro movimento 3 ore e 40 minuti



Traccia gps Monte Mottarone - Agrano Express, Tubolandia, Pescone - variante 2025 99 downloads 647.64 KB
Download GPX

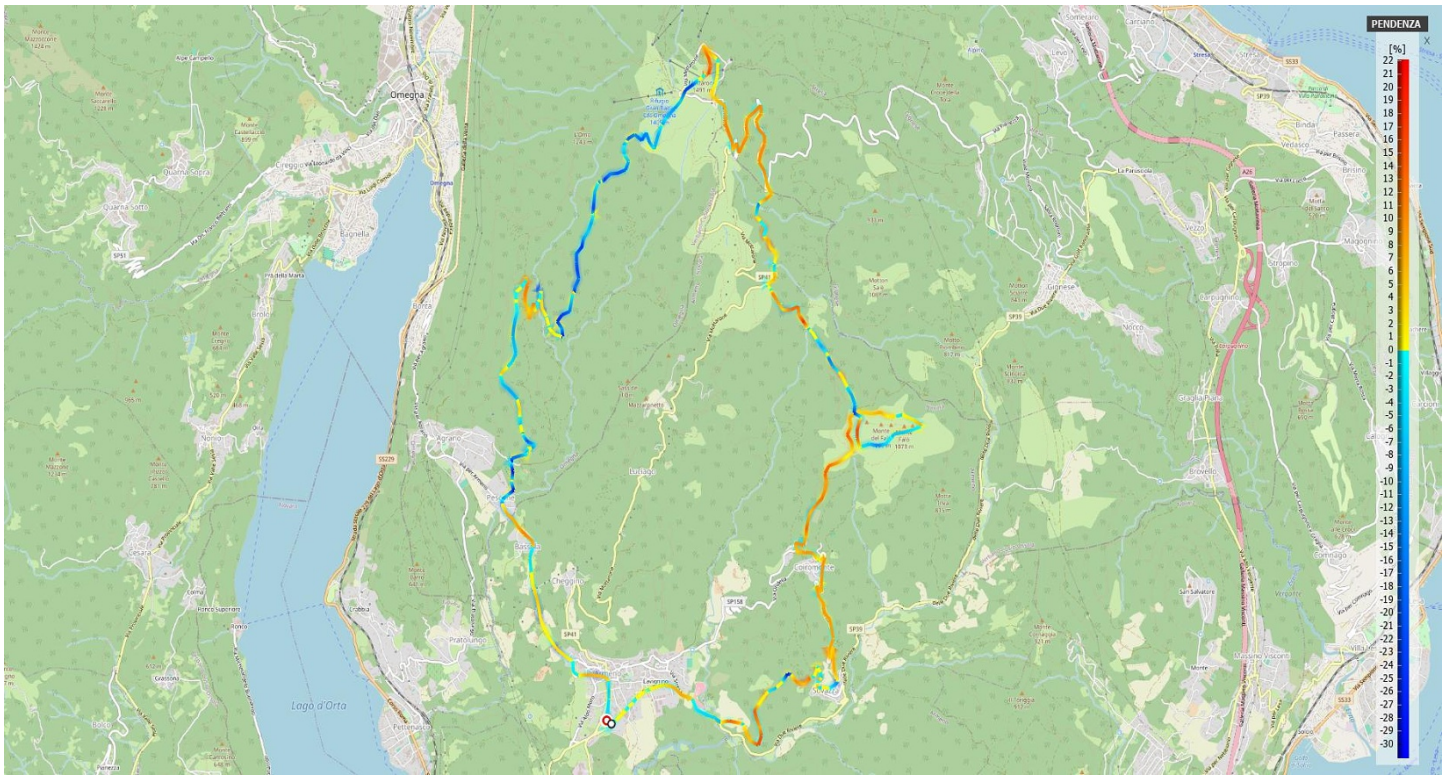
PENDENZA
[%]
22
21
20
19
18
17
16
15
14
13
12
11
10
9
8
7
6
5
4
3
2
1
0
-1
-2
-3
-4
-5
-6
-7
-8
-9
-10
-11
-12
-13
-14
-15
-16
-17
-18
-19
-20
-21
-22
-23
-24
-25
-26
-27
-28
-29
-30
Omegna
Lago d'Orta