Petit Mont Blanc

A cura di WWW.ITINERARI-MTB.IT – iMTB. Tracce GPS, schede, foto ed altro ancora per itinerari in MTB.
Tutti i diritti riservati, vietata la riproduzione dei contenuti.
Tutela affidata allo Studio Legale Associato Cunati e Morandi, Varese.

Online dal 01-06-2022

Accedi al set fotografico completo dell'itinerario con note descrittive

Descrizione itinerario



L'itinerario è panoramicamente appagante in virtù della posizione strategica del Petit Mont Blanc che permette di poter ammirare i principali 4.000 valdostani; la lunga ed impegnativa – nella parte finale – salita è ripagata non solo dal citato panorama ma anche da una discreta discesa su sentiero che si svolge attraverso una infinita serie di tornantini quasi tutti ciclabili se si è in possesso di discrete capacità di discesa. Partendo da Villeneuve (frazione Chavonne), nelle vicinanze del centro rafting, il percorso si sviluppa in piano per i primi 2 km costeggiando la Dora Baltea, inizialmente su asfalto, poi lungo il percorso vita con ultimo tratto che abbandona la Dora per correre parallelo al torrente Savara, suo affluente. Seguono 6 km piuttosto poco interessanti su asfalto per guadagnare 450 metri di dislivello raggiungendo e superando Introd sino alla Stazione dell'Acqua di Sorressamont dove inizia un bel tratto in fuoristrada sostanzialmente in piano sino a Rhemes Saint-Georges (1.150). Breve tratto in asfalto sino a quota 1.230 e poi inizia una bella forestale che con pendenze pedalabili conduce senza particolari affanni – ed in poco più di 7 km – ai 1.800 metri dell'Alpe Champromenty. Ora il tratto più duro: la forestale diviene a fondo sostanzialmente prativo con pendenze spesso oltre il 20-22%; i primi 100 metri di dislivello sono particolarmente difficili, poi le pendenze mediamente tendono a stare leggermente sotto il 20% ma le energie consumate nel primo tratto sono state elevate per cui si rischia di dover spingere il mezzo per i successivi 100 metri di dislivello. L'ultimo tratto prima del Colle del Mont Blanc ritorna ottimamente pedalabile (pendenze

nell’ordine del 4-5%) ed in breve si giunge alla sella erbosa (2.140) nelle cui vicinanze è presente il casotto del Parco Nazionale del Grand Paradiso dove è possibile lasciare il mezzo e risalire a piedi in un paio di minuti al sovrastante promontorio del Petit Mont Blanc. La discesa inizia dal Colle prendendo il sentiero nr.1, inizialmente poco evidente (ci si orienta comunque con la palina sentieristica) che dapprima compie un paio di traversi scorrevoli (ma piuttosto esposti rispetto al sottostante pendio erboso molto ripido), in seguito un paio di stretti tornantini conducono all’alpeggio di Arpilles (quota 1.800); il sentiero procede ora all’interno del bosco in decisa discesa con innumerevoli curve strette sino a quota 1.400 ove infine un veloce traverso porta ad incrociare il segnavia nr. 2 per Chèvrere: trattasi di un largo sentiero che corre seguendo una sotterranea condotta dell’acqua e che risale in leggerissima salita la Valsavaranche parallelo alla strada regionale sino a sbucare sulla medesima nei pressi del precitato abitato (1.100). Ci si porta sul lato opposto della valle con brevissima ma ripida (15%) salita su asfalto per incontrare una bella forestale (segnavia nr.3) che, con andamento pianeggiante/leggera discesa ed ottimi panorami sulla vallata nonchè sul massiccio del Monte Bianco, conduce a Champlong. Ora la traccia alterna brevi tratti in asfalto, sentieri e mulattiere per portarsi in prossimità del castello Chatel-Argent a picco sopra Villeneuve. Qui, qualche decina di metri poco ciclabili lungo sentiero scalinato permettono di introdursi nell’ultimo tratto di strada lastricata che riporta al centro rafting.
nazione: Italia
zona: Val di Rhemes – Valsavaranche
provincia: Ao
da: Villeneuve
a: Villeneuve
vista: Massiccio del Monte Bianco, Massiccio del Monte Rosa, Monte Cervino e Dent D’Herens, Grand Combin, Massiccio del Gran Paradiso, ghiacciai della Granta Parei e della Tsanteleina, alpeggi della centrale Valle d’Aosta

ALTIMETRIA QUOTE E DISTANZA

dislivello totale salita: mt 1.615
quota massima: mt 2.160
quota minima: mt 650
km totali: 38,7

SENSO DI MARCIA

girare in senso antiorario

TEMPO DI PEDALATA

di puro movimento 4 ore e 30 minuti

SINTESI VALUTAZIONI

panorami: 10/10
difficoltà salita: 5/10
difficoltà discesa: 8/10
impegno fisico: 9/10

NOTE GENERALI (ES. NON PEDALABILITA', DIFFICOLTA' PARTICOLARI, NOTE VARIE, ECC.)

tratto a mano: un paio di minuti al massimo per scendere lungo il sentiero da Chatel-Argent. Il tratto di forestale che dall'Alpe Champromenty conduce al Colle del Petit Mont Blanc tecnicamente si presta ad essere interamente pedalabile: la quantità di tratto a spinta è molto soggettiva in quanto dipende dalle residue energie, dal peso della bici e dall'abilità di "trazionare" a basse velocità su traccia prativa; alla peggio si rischia di accompagnare il mezzo in salita per circa 30 minuti dato che l'ultimo pezzo è sicuramente pedalabile da tutti
salita: pedalabile senza difficoltà tecniche (trattandosi perlopiù di asfalto) e qualche breve ripido strappo sino a Sorressamont; facile e ben pedalabile (pendenze tendenzialmente sotto il 10%) su forestale sino ai 1.800 metri dell'Alpe Champromenty; tecnicamente semplice ma estremamente impegnativa l'ascesa finale per il Colle sino a quota 2.100 dove in circa 1,5km si guadagnano poco meno di 300 metri di dislivello.
discesa: sentiero da non sottovalutare per tratti ripidi su terreno sdrucciolevole, per presenza di traversine in pietra sul ritorno di vari tornanti, per passaggi moderatamente esposti su ripido pendio che non permettono errore di imprudenza o disattenzione
% sterrato/sentiero: 74%
ricordarsi: //
note: spesso l'ascesa al Petit Mont Blanc è compiuta partendo da Introd; a ns avviso è opportuno partire da Villeneuve ed aggiungere circa 250 mt di dislivello in più in modo da percorrere -al termine della discesa dal Mont Blanc- il sentiero, prima, e la forestale, poi, che corrono in entrambi i sensi all'interno della Valsavaranche

Avvertenza: l’utilizzo della traccia è ad esclusivo proprio rischio e lo scarico è reso disponibile per finalità di mera informazione e statistica. Chi decide dunque di affrontare il percorso si assume tutte le responsabilità per rischi e pericoli a cui si può andare in corso, considerando altresì che la percorribilità e lo stato delle strade e dei sentieri muta nel corso del tempo e che non sussiste alcun obbligo di Itinerari-mtb.it a mantenere aggiornate le informazioni essendo un mero sito illustrativo degli itinerari storicamente percorsi dai componenti del Team. Itinerari-mtb.it declina pertanto ogni responsabilità per conseguenze legate all’uso della traccia o delle informazioni legate alle presente scheda di itinerario



Traccia gps Petit Mont Blanc 154 downloads 500.92 KB
Download GPX

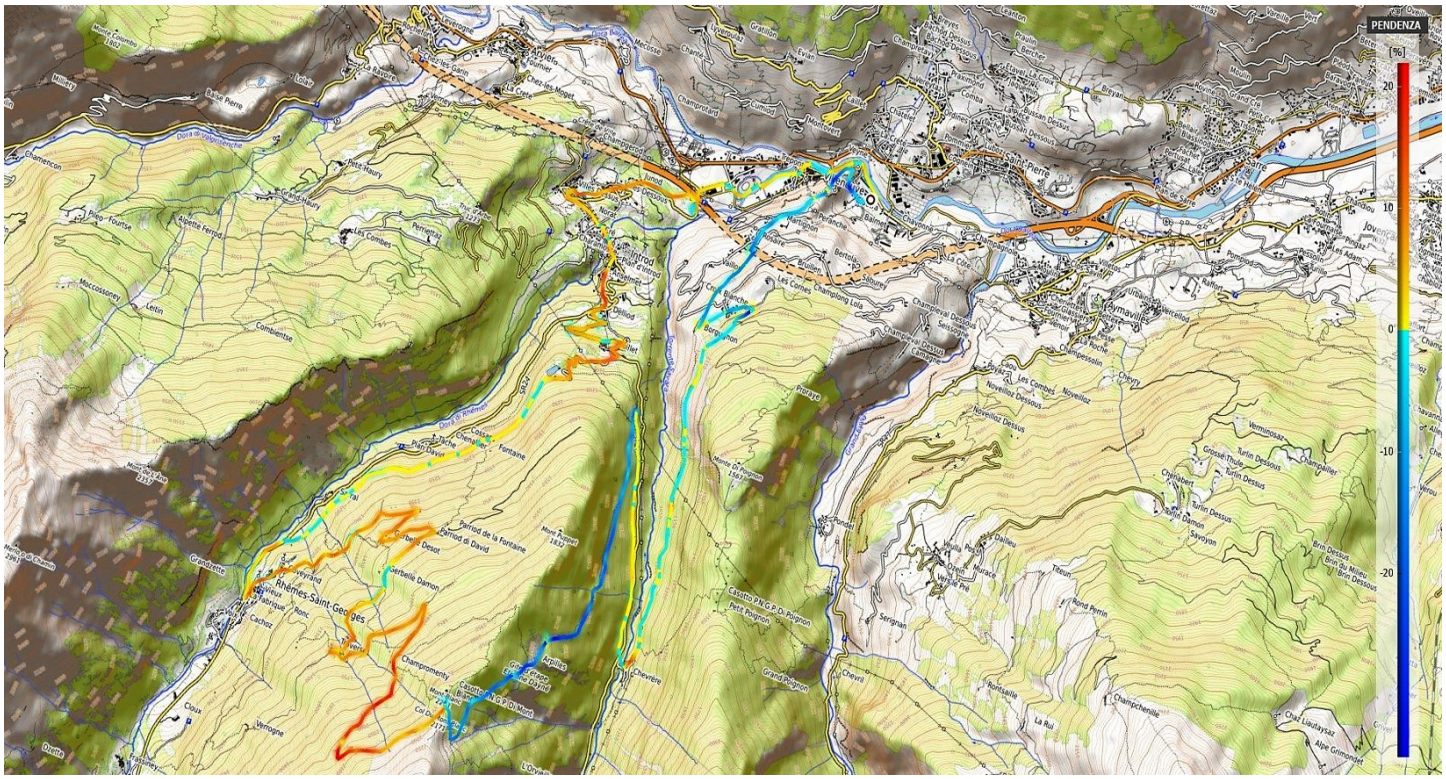
PENDENZA
[%]
20
10
0
-10
-20
Rhêmes-Saint-Georges
Arpilles
Chevrère
Grand Paquier
Grand Poyaz
Col Du Mont
Col Du Petit Mont
Cascatta Pic G.P.D. Paquier
Petit Paquier
Grand Paquier
Chevril
Runaille
La Rul
Champchenaz
Chaz Lisudaysaz
Alpe Grimondet
Serignan
Verrès Pre
Tsaun
Rond Perrin
Vermonsaz
Turlin Dessus
Champalier
Chavabert
Turlin Dessus
Turlin Damon
Savoyon
Brini Dessus
Brini Du Milieu
Brini Dessous
Novelloz Dessus
Novelloz
Les Combes
Champessolin
Cherry
Ormavalle
Champlong Lola
Champroment
Cachez
Cloux
Vermoghe
Grandzetto
Verrand
Verrand Desot
Verrand Damon
Zerrod de la Forraane
Zerrod di David
Fontane
Chenaz
Dzerlo
Dzerlo Dessus
Dzerlo Damon
Dzerlo Desot
Combaitse
Meccossendej
Lotin
Pilaz - Fourse
Aldebe Ferrod
Les Combes
Perrenaz
Perez Haury
Grand Haury
Chamercon
Dora Di Rhemes
Dora Di Valgrisenche
Rhêmes-Notre-Dame
Saint-Pierre
Jovençan
Les Combes
Champlong Lola
Champroment Dessous
Champroment Dessus
Bonjean
Crétaz
Bonjean
Les Combes
Bonjean
Bonjean
Les Combes
Champroment Dessous
Champroment Dessus
Champroment
Grand Haury
Grand Haury
Grand Haury